# Viešbučių, prekybos, paslaugų ir maitinimo paskirčių grupės verčių pasiskirstymas (lyginamuoju metodu)

M 1:750,000

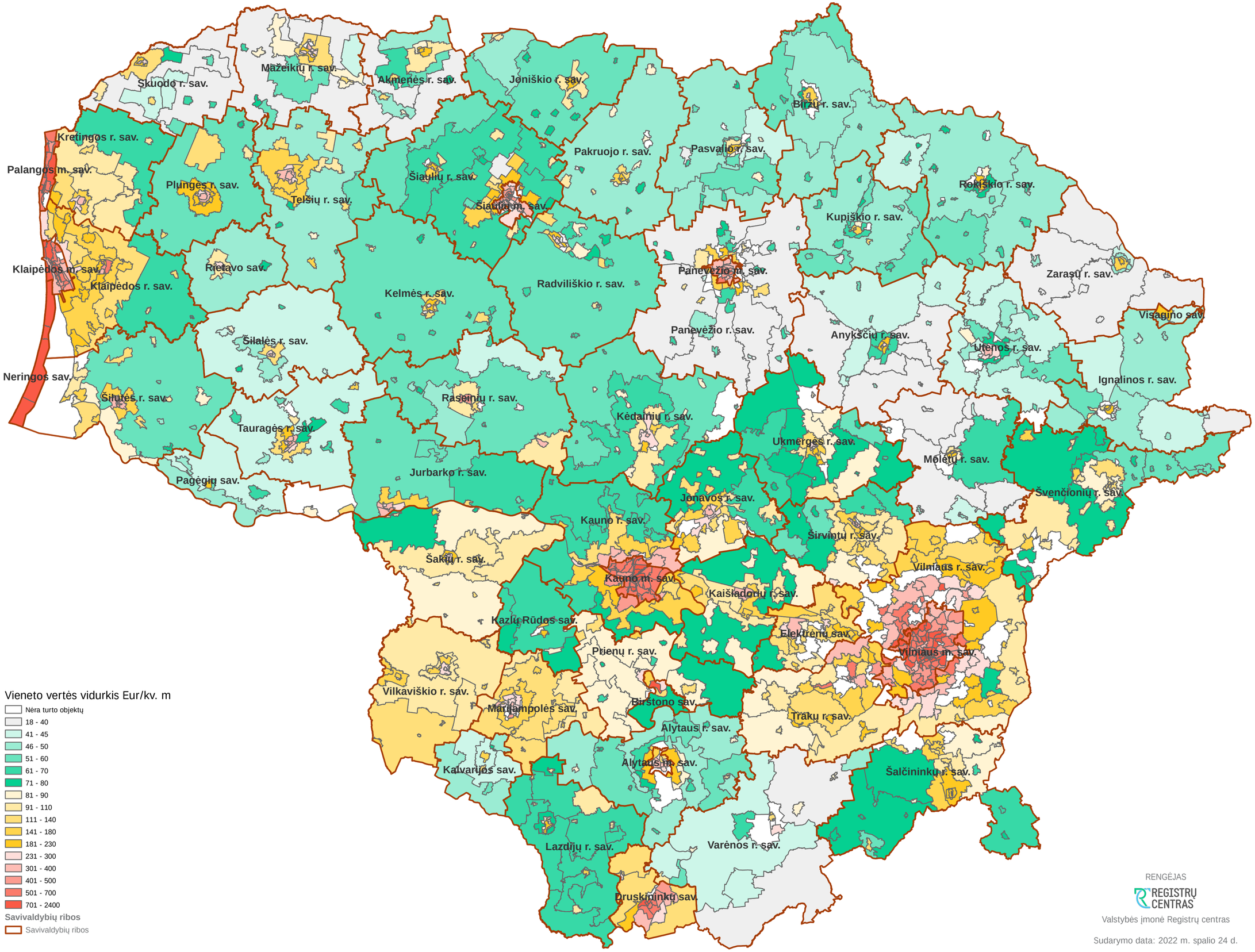


Vieneto vertės vidurkis Eur/kv. m

- Nėra turto objektų
- 18 - 40
- 41 - 45
- 46 - 50
- 51 - 60
- 61 - 70
- 71 - 80
- 81 - 90
- 91 - 110
- 111 - 140
- 141 - 180
- 181 - 230
- 231 - 300
- 301 - 400
- 401 - 500
- 501 - 700
- 701 - 2400

**Savivaldybių ribos**

- Savivaldybių ribos

RENGĖJAS

REGISTRŲ CENTRAS

Valstybės įmonė Registrų centras

Sudarymo data: 2022 m. spalio 24 d.